

LEGENDE - RAUMSTEMPEL:

- FUSSBÖDEN**
- PW: PVC-PLANKENWARE (HOLZOPTIK)
 - KA: KAUTSCHUK
 - LI: LINOLEUM
 - TS: TEPPICHBODEN
 - W: WERKSTEIN
 - BF1: BODENFLIESEN - 30/60CM
 - BF2: BODENFLIESEN - 30/30CM (R10)
 - BF3: BODENFLIESEN - 30/60CM (R11)
- SOCKEL**
- PVC-S: PVC-SOCKELLEISTE
 - HS: HOLZSOCKELLEISTE
 - WS: WERKSTEINSOCKEL - 30/7,5CM
 - FS1: FLIESENSOCKEL - 10/30CM
 - FS2: FLIESENSOCKEL - 5/60CM
 - FS3: HOLZKEHL-SOCKEL - LIEGEND - 10/30CM
- WÄNDE**
- STP: STREICHPUTZ
 - VA: VLIESTAPETE + ANSTRICH
 - RA: RAUFASER + ANSTRICH
 - FA: FEINPUTZ + ANSTRICH
 - WF1: WANDELFLIESEN - 30/60CM
 - WF2: WANDELFLIESEN - 15/15CM
 - WF3: WANDELFLIESEN - 20/20CM
- DECKEN**
- BPSA: BETONDECKE + PUTZ + SPACHTELUNG Q3 + ANSTRICH
 - GSKA: GK-DECKE + SPACHTELUNG Q3 + ANSTRICH
 - GRASA: GK-DECKE-AKUSTIKDECKE + SPACHTELUNG Q3 + ANSTRICH
 - RD+RF: RASTERDECKE + RANDFRIES

LEGENDE - RAUMSTEMPEL (BESTAND):

- FUSSBÖDEN - BESTAND**
- PW-B: PVC-PLANKENWARE (HOLZOPTIK) - BESTAND
 - LI-B: LINOLEUM - BESTAND
 - W-B: WERKSTEIN - BESTAND
 - BF-B: BODENFLIESE - BESTAND
- SOCKEL - BESTAND**
- PVC-S-B: PVC-SOCKELLEISTE - BESTAND
 - HS-B: HOLZSOCKELLEISTE - BESTAND
 - WS-B: WERKSTEINSOCKEL - BESTAND
 - FS-B: FLIESENSOCKEL - BESTAND
- WÄNDE - BESTAND**
- STP-B: STREICHPUTZ - BESTAND
 - VA-B: VLIESTAPETE + ANSTRICH - BESTAND
 - RA-B: RAUFASER + ANSTRICH - BESTAND
 - FA-B: FEINPUTZ + ANSTRICH - BESTAND
 - WFSP1-B: FLIESENSPIGEL - H: 1,50m - BESTAND
 - WFSP2-B: FLIESENSPIGEL - H: 2,00m - BESTAND
- DECKEN - BESTAND**
- DP-B: DECKENPUTZ - BESTAND
 - GK-B: GK-DECKE - BESTAND
 - GKA-B: GK-AKUSTIKDECKE - BESTAND
 - GKPL-B: GK-AKUSTIKPLATTEN - BESTAND
 - RD-B: RASTERDECKE - BESTAND

- BAUTEILE UNTER SCHNITTEBENE
BAUTEILE OBER SCHNITTEBENE
ÄNDERUNGSKENNZEICHNUNG
- GEBAUDEABSCHLUSSWÄNDE §31 BauO NRW
GEBAUDETRENNWÄNDE §32 BauO NRW
§29 BRANDWÄNDE §33 AUSBEUGUNG
- TREPPENRAUMWÄNDE IN DER BAUART VON BRANDWÄNDE
FEUERBESTÄNDIGE WÄNDE
FEUERERHEBENDE WÄNDE
DACH FEUERBESTÄNDIG VON UNTEN
- TREPPENRAUM MIT BRANDSCHUTZTECHNISCH BEMESSENER BAULICHER ABTRENNUNG (BEZEICHNUNG / ERREICHBARE GESCHOSSE)
TREPPENRAUM OHNE BRANDSCHUTZTECHNISCH BEMESSENE BAULICHE ABTRENNUNG (BEZEICHNUNG / ERREICHBARE GESCHOSSE)
RAUCH- UND WÄRMEABZUGSEINRICHTUNG
RAUCH- UND WÄRMEABZUGSEINRICHTUNG, BEDIENTELLE
- NOTAUSGANG
RICHTUNGANGABE
FEUERBESTÄNDIGE, RAUCHDICHT- UND SELBSTSCHLIEßENDE TÜR
FEUERERHEBENDE, RAUCHDICHT- UND SELBSTSCHLIEßENDE TÜR
FEUERERHEBENDE, DICHTSCHLIEßENDE TÜR
RAUCHDICHT- UND SELBSTSCHLIEßENDE TÜR
DICHT- UND SELBSTSCHLIEßENDE TÜR
DICHTSCHLIEßENDE TÜR

LEGENDE :

- BESTAND - MAUERWERK - TRAGEND
- BESTAND - MAUERWERK - NICHT TRAGEND
- BESTAND - STAHLBETON
- BESTAND - TROCKENBAUWAND
- NEUBAU - MAUERWERK (TRAGEND)
- NEUBAU - MAUERWERK (NICHT TRAGEND)
- NEUBAU - TROCKENBAUWAND
- NEUBAU - TROCKENBAUWAND - VERSTÄRKUNG
- NEUBAU - FOLIENWAND / FOLIENSCHUTZTÜR
- BAUABSCHNITT - SOMMER 2026

ALLE MASSE UND ANGABEN SIND ÖRTLICH ZU PRÜFEN !
SPEZIFISCHE DARSTELLUNGEN ZUR TGA UND ZUR STATIK SIND NACHRICHTLICHE EINTRÄGEN.
DIE PLANVORGABEN DER STATIK UND DER HAUSTECHNIK SOWIE DER VERFÜHRUNG DER ARCHITEKTEN SIND ZWINGEND ZU BEACHTEN.
UNSTIMMIGKEITEN SIND DER BAULEITUNG UNVERZÜGLICH MITZUTEILEN.
SÄMTLICHE HÖHENANGABEN BEZIEHEN SICH AUF GK FERTIGFUSSBÖDEN.
MÖBELIERUNGEN SIND NUR NACHRICHTLICH DARGESTELLT UND ERFOLGEN BAUSEITIG.
DER ENTWURF IST GEISTIGES EIGENTUM DER PLANVERFASSEN UND SOMIT URHEBERRECHTLICH GESCHÜTZT.
VERVIelfÄLTUNG, WEITERGABE UND ÄNDERUNG DER PLANUNG ERFOLGTE NUR MIT AUSDRÜCKLICHER GENEHMIGUNG DER PLANVERFASSEN.
BEI MISSEBRAUCH BLEIBEN RECHTLICHE SCHRITTE VORBEHALTEN.

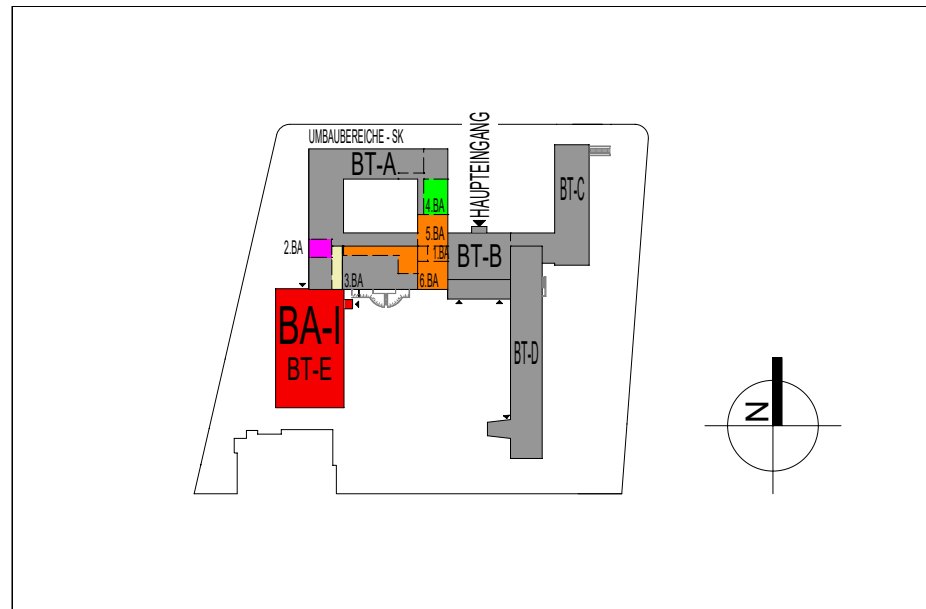

AUSFÜHRUNGSPLANUNG
UMB AU SK_EG_MUSIK+WC

BAUVORHABEN:
MARIENGYMNASIUM WARENDORF - UMBAU UND ERWEITERUNG
UMB AU SONDERKLASSENTRAKT
VON-KETTELER-STRASSE 15
48231 WARENDORF

BAUHERR:
STADT WARENDORF

FRECKENHORSTER STRASSE 15
48231 WARENDORF

BEZEICHNUNG:
UMB AU SK_EG_MUSIK+WC

M. 1:50

GEZ.:
KR

DATUM:
28.05.2026

PLANNR.:
5340

INDEX:
VA

FREIGABE BAUHERR:

ORT, DATUM

UNTERSCHRIFT